

JAはどなたさまでもご利用いただけます

今なら! NISA口座を利用すると、 優遇金利で定期貯金にお預け入れいただけます。



NISAを使えば、
運用益は
非課税!!

《資産形成のポイント》
投資を始めたら、**長期**で続けよう!
定期的にコツコツ**積立**てよう!
投資対象を**分散**しよう!

《預入条件》
当JAでNISA口座内に
残高がある方
(買付申込書等をご記入され
た方を含む)

店頭表示
金利

プラス

年

0.20%

お取り扱い期間 / 令和8年4月1日(水) ~ 令和8年9月30日(水)

◎対象者 / 新規預入時18歳以上80歳未満
◎お預け入れ期間 / 1年(非自動継続)

◎ご利用限度額 / お一人様700万円
◎発行媒体 / 定期貯金通帳式

限度額を
アップ
しました!!

定期貯金について ※お預け入れは個人の方に限ります。
※当組合にお預けいただいている定期貯金からのお預け替えは対象外になります。
※満期日以後の利息は解約日または書替継続日における普通貯金利率により計算します。

※満期日までに中途解約された場合、当組合所定の中途解約利率が適用されます。
※お利息に20.315% (国税15.315%・地方税5%)の分離課税がかかります。
※募集期間中であっても金利情勢等により、お取り扱いを変更・中止する場合がございます。
(令和8年4月1日現在)

NISAとは? ...株式・投資信託等の非課税制度

投資信託等の**売却益・分配金は非課税に!**

非課税保有期間は無期限!

「つみたて投資枠」と「成長投資枠」の併用で
毎年最大360万円まで投資可能!

NISAの概要(2024年1月から適用)

	つみたて投資枠	併用可	成長投資枠
年間投資枠	120万円		240万円
非課税保有期間	無期限		
非課税保有限度額(総枠)	1,800万円		
投資対象商品	金融庁の基準を満たした投資信託に限定		上場株式・投資信託等(一部の商品を除く)

NISA口座開設応援プレゼント!

条件
NISAの新規口座開設+
指定金額以上の投信購入

NISA口座を開設した方に
もれなく

1,000円を プレゼント!



JAバンクでNISAをはじめるともれなく

さらに最大22,000円をプレゼント!

つみたて投資枠をご活用し、条件達成された方
毎月10,000円以上のご購入で
QUOカード**2,000円分**
プレゼント!

+

成長投資枠をご活用し、条件達成された方
100万円以上のご購入で
QUOカード**20,000円分**
プレゼント!

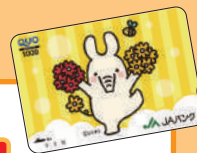

デジタルギフトでの申込等詳細はこちら



くわしくは当JA窓口または渉外担当者までお問い合わせください。

JA淡路日の出

ホームページ <https://www.ja-awajihinode.com>
eメール hnd.sunrise@jamail.hyogo.jp

ご留意いただきたい事項

NISA(投資信託)に関してご留意いただきたい事項

●投資信託は預貯金・共済契約とは異なり、元本の保証はありません。●投資信託は預金保険・貯金保険の対象ではありません。●JAバンクが取り扱う投資信託は、投資者保護基金の対象ではありません。●JAバンクは投資信託の販売会社であり、投資信託の設定・運用は投資信託会社が行います。●投資信託は国内外の有価証券等で運用されるため、信託財産に組み入れられた株式・債券・REIT等の値動きや為替変動に伴うリスクがあります。このため、投資信託資産の価値が投資元本を下回るリスク等は、投資信託の購入者に帰属します。詳しくは、契約締結前交付書面、投資信託説明書(交付目論見書)でご確認ください。●投資信託運用による利益および損失は、投資信託の購入者に帰属します。●一部の投資信託には、特定日にしか換金できないものがあります。●投資信託の購入から換金・償還までの間に、直接または間接的にご負担いただく手数料等があります。なお、これらの手数料等は、ファンド・購入金額により異なるため、具体的な金額・計算方法を記載することができません。各投資信託の手数料等の詳細は契約締結前交付書面、投資信託説明書(交付目論見書)でご確認ください。[購入時・購入時手数料がかかるファンドがあります。][運用期間中・運用管理手数料(信託報酬・管理報酬等)が日々信託財産から差し引かれます。][換金時・信託財産留保額がかかるファンドがあります。]また外貨に両替して購入・換金するファンドには、上記の各種手数料等とは別に為替手数料がかかります。●お申込みにあたっては、契約締結前交付書面、投資信託説明書(交付目論見書)を十分お読みいただき、内容をご確認のうえ、ご自身でご判断ください。●その他、投資信託・NISAに関する留意事項は右記ホームページをご確認ください。<https://www.jabank.org/nisa/> ●NISA口座は同一年において1人1口座だけ開設できます。複数の金融機関で開設はできませんのでご注意ください。ただし、金融機関の変更は可能です。●NISA口座の申込書が複数の金融機関にそれぞれ提出されると、税務署における確認に時間を要し、NISA口座の開設に相当の期間を要する場合や、NISA口座が開設できない場合があります。●口座開設の手続き・留意事項はJA窓口でお尋ねください。他の金融機関でNISA口座をすでにお持ちの場合は手続きが異なります。お手続き留意事項はJA窓口でお尋ねください。●NISA口座や課税口座の開設に関する最終的な判断はお客様ご自身で行っていただきますようお願いいたします。●具体的な税法上の取扱い等につきましては、税理士や税務署等にご相談ください。

「NISA口座開設応援プレゼント」にかかる留意事項

●本企画の対象期間は、2026年4月1日から2027年3月31日です。●本企画の対象条件を満たした場合、自動的に特典対象となるため、本企画に対するお申込みは不要です。●本企画の特典(現金1,000円)は、NISA口座開設にかかる税務署の非課税承認後の翌月末までに投資信託指定貯金口座へ兵庫県信用農業協同組合連合会より入金いたします。入金のお知らせは行いません。入金をもってお知らせに代えさせていただきます。●都合により特典の提供が遅れる場合もございます。予めご了承ください。●JAによって取扱商品・期間が異なる場合があります。詳しくはお近くのJAにご確認ください。●特典は一時所得と考えられ、確定申告が必要な場合があります。詳しくは税理士等の専門家にご相談の上ご確認ください。●何らかの事情により口座の確認ができない等の場合は、本企画の対象外とさせていただきます。●本企画の特典はお1人様1回のみとなります。●本企画は予告なく内容を変更、中止する場合があります。

「NISA口座開設応援プレゼント」の対象者:以下の条件を全て満たした方

1.個人のお客様 2.期間内にNISA口座を開設した方 3.原則2027年4月30日までに税務署の非課税承認が済んでいる方

「JAバンク あなたの暮らしに+JAプレゼント」にかかる留意事項

●本特典の専用用紙でのお申込みは、お取引されたJA店舗窓口にてお願いいたします。●本特典は、特典のお申込方法(専用用紙もしくはweb申込フォーム)により特典内容が異なりますのでご注意ください。●専用用紙でのお申込みの場合、住所不明、転居先不明、長期不在、日本国外の配達先指定などにより特典をお届けできない際は、特典を無効とさせていただきます。●本特典は、申込および契約の実績を確認ののち、順次お届けいたしますので、お申込みからお時間を要する場合(※)がございます。※取引確認後の翌月以降 ●特典は一時所得と考えられ、確定申告が必要な場合があります。詳しくは税理士等の専門家にご相談のうえご確認ください。●本特典は申込状況に応じ、前倒しで終了させていただくことがあります。●同一取引で専用用紙でのお申込みとweb申込フォームでのお申込みをいただいた場合、いずれか一方の特典のみとし、重複してのお渡しはいたしません。●重複して申込みをされた場合や、お客様の不正行為等が判明した場合は、特典の申込みを無効とさせていただきます。

「JAバンク あなたの暮らしに+JAプレゼント」の対象者:以下の条件を全て満たした方

- 個人のお客様
 - web申込フォームまたは専用用紙に必要な事項を記載のうえ、お申込みをいただいた方
 - 2026年3月1日以降にはじめてJAバンクでNISA口座を開設した方(2026年2月末時点で現行NISA口座をJAバンクで開設済みの方は対象外です)
 - (つみたて投資枠の場合)対象期間内(2026年4月から2027年3月)のいずれかの月において、月間でのNISA口座つみたて投資枠での受渡金額合計が1万円以上かつ受渡が完了した方
(成長投資枠の場合)対象期間内(2026年4月から2027年3月)のいずれかの月において、銘柄数(※)に関係なく、成長投資枠でのスポット購入による月間での受渡金額(購入手数料と消費税を含みます)が100万円以上であり受渡が完了した方。または、対象期間内(2026年4月から2027年3月)のいずれかの月において、銘柄数(※)に関係なく、エントリー分散の金額の合計が100万円以上の方で当契約による受渡金額(購入手数料と消費税を含みます)が100万円以上かつ受渡が完了した方 ※ファンドラップを除きます。
- スポット購入は同月(約定日基準)に複数回成約した場合、同月の取引分を合算した金額を対象といたします。●スポット購入にかかる申込みは、対象期間内で1回限りとさせていただきます。●エントリー分散とスポット購入金額の合算は不可となります。●対象特典の送付は、取引実績確認後、対象期間内で1回のみとなります。●スイッチングのお取引につきましては、本特典の対象外となります。

【個人情報の取扱いについて(「NISA口座開設応援プレゼント」)】

兵庫県信用農業協同組合連合会では、本企画の特典対象となった方の個人情報について、以下のとおり適正かつ安全に管理・運用することに努めます。

- 利用目的 当会は、収集した個人情報について、以下の目的のために利用いたします。
本企画の特典提供に付随する一切の業務
- 第三者提供 当会は、法令に基づく場合等を除いて、個人情報を第三者へ提供することはありません。
- 個人情報の共同利用について 当会は上記利用目的の達成に必要な範囲において、収集した個人情報を以下のとおり共同利用いたします。
 - 共同利用する個人情報の項目 本企画の特典対象となった方の、氏名(フリガナ)、電話番号、住所、その他お取引内容等
 - 共同利用の範囲 お客様と取引のある農業協同組合
 - 共同利用目的 本企画の特典提供に付随する一切の業務
 - 共同利用する個人情報の管理について責任を有する者の名称、住所および代表者の氏名
兵庫県信用農業協同組合連合会 兵庫県神戸市中央区海岸通1番地 代表理事理事長 山森大資

くわしくは当JA窓口または渉外担当者までお問い合わせください。



JA淡路日の出

本店 TEL.62-6200

ホームページ <https://www.ja-awajihinode.com> eメール hnd.sunrise@jmail.hyogo.jp

洲本支店 TEL.22-1120
津名支店 TEL.62-0936
北淡支店 TEL.82-1234
五色支店 TEL.35-0301

洲本本町店 TEL.23-1130
東浦淡路支店 TEL.74-3321
一宮支店 TEL.85-0011

淡路日の出農業協同組合
登録金融機関
近畿財務局長(登金)第216号