



JA兵庫南の年金お受取りは

年金定期貯金『ゆうゆう』

年0.70%

税引後年0.557%/期間1年

すでにご契約中の「ゆうゆう」2年以上の金利について

期間内に満期を迎える契約は、年0.70% (税引後0.557%)の金利で継続となります。

※お一人様1,000万円までお預け入れできます。  
※元金自動継続扱いとなり、お利息は年金振込口座へご入金となります。

※一部支払の取扱いはできません。  
※年金が振込まれなくなった場合は、中途解約扱いとさせていただきます。

面倒な手続きは  
社会保険労務士が

専属の  
**代行!**

代行手数料

**無料**

年金の受取り先を  
JA兵庫南に

**変更しませんか?**

簡単に手続き

**OK!**

他にもこんな特典が

年金定期積金『ゆったり』

年金のお受取りは2か月に1回、だから積立も2か月に1回。  
掛入金額1万円以上

期間1年以上2年以内

期間3年以上5年以内

年0.55% 年0.85%

税引後年0.438%

税引後年0.677%

※掛金は年金受取り口座からの自動引落となります。※他のキャンペーンとの併用は不可。

退職金 定期貯金

(取扱商品) スーパー定期貯金

期間1年

期間3年(複利)

年0.65% 年0.85%

税引後年0.517%

税引後年0.677%

※55歳以上で年金受取りを当JAでご予約いただける方。※過去8ヶ月以内にお受取りの退職金をお預け入れいただける方。

新規加入者様へステキなプレゼント!

楽しい仲間との旅行にご優待!!

安心、便利な年金宅配サービス!

お誕生日プレゼント!

取扱期間

令和8年9月30日(水)まで

[投資信託]・[資産運用]もお任せ!!

※金融情勢により、取扱い内容の見直しをおこなう場合もあります。(令和8年4月1日現在)



くわしくは、各支店窓口までお問い合わせください。

JA兵庫南

https://www.ja-hyogominami.com/

魚住支店 TEL.078-947-2323  
二見支店 TEL.078-942-1924  
播磨支店 TEL.079-435-1591  
かんき支店 TEL.079-434-2200  
加古川支店 TEL.079-422-3401  
ドーナツガラス橋 TEL.079-451-1200  
難波ガラス橋 TEL.078-948-3715

神野支店 TEL.079-438-0511  
加古川北支店 TEL.079-428-2153  
しかた支店 TEL.079-452-0072  
天満支店 TEL.079-492-0048  
母里支店 TEL.079-495-0020  
ドーナツガラス橋 TEL.078-948-3711

加古支店 TEL.079-492-1121  
伊保支店 TEL.079-447-0824  
荒井支店 TEL.079-443-3355  
高砂西支店 TEL.079-448-0001  
米田支店 TEL.079-432-3728  
難波ガラス橋 TEL.079-451-0800



環境に配慮した植物油インキを使用しております

# JA兵庫南優遇プログラム

申込手続き年会費などは 一切不要

JA兵庫南を  
利用すればするほど

# 手数料が0円に!

## ① 公的年金のお受取り ② 給与のお受取り ③ 各種ローンのご利用

(JA兵庫南所定の統一ローンに限ります)

JAとのお取引内容に応じて、各種手数料を優遇するサービスです。



○ 提携ATM入出金手数料が、

上記1項目のお取引で  
月2回まで\*

上記2項目以上のお取引で  
月3回まで\*

0円

提携ATM(セブン銀行、ローソン銀行、イーネット[ファミリーマート等]、ゆうちょ銀行)の入出金手数料が対象となります

○ JAネットバンクでの振込手数料が、

上記1項目のお取引で  
月1回まで\*

上記2項目以上のお取引で  
月2回まで\*

0円

JAネットバンク上で振込手数料が発生する取引が対象となります

※基準期間は当月25日～翌月24日となります

詳しくは、各支店までお問い合わせください

## 令和8年度開催予定表

※TSはトータルサポートセンターの略となります。  
※日程が変更になる場合がございます。ご了承くださいませ。

開催月	相続遺言相談会				休日相談会		セミナー 定員10名			
	10:00～ 完全予約制(定員 各会1日4組) ※相談時間は1組1時間となります。						10:00～11:30			
	開催日	開催場所	開催日	開催場所	開催日	開催場所	開催日	開催場所	開催日	開催場所
4月	4月14日(火)	加古川北支店	4月21日(火)	魚住支店	◇	◇	4月26日(日)	TS加古川	◇	◇
5月	5月12日(火)	二見支店	5月19日(火)	高砂西支店	5月16日(土)	TS加古川	5月24日(日)	TS明石	◇	◇
6月	6月 9日(火)	加古川支店	6月16日(火)	天満支店	6月14日(日)	TS明石	6月28日(日)	TS加古川	◇	◇
7月	7月14日(火)	伊保支店	7月21日(火)	しかた支店	7月12日(日)	TS加古川	7月14日(火)	伊保支店	◇	◇
8月	8月10日(月)	播磨支店	8月18日(火)	米田支店	◇	◇	8月23日(日)	TS加古川	◇	◇
9月	9月 8日(火)	母里支店	9月15日(火)	かんき支店	9月12日(土)	TS明石	9月 8日(火)	母里支店	9月27日(日)	TS明石
10月	10月13日(火)	神野支店	10月20日(火)	荒井支店	◇	◇	10月25日(日)	TS加古川	◇	◇
11月	11月10日(火)	伊保支店	11月17日(火)	天満支店	11月14日(土)	TS加古川	11月28日(土)	TS明石	◇	◇
12月	12月 8日(火)	魚住支店	12月15日(火)	加古川北支店	12月13日(日)	TS明石	◇	◇	◇	◇
1月	1月12日(火)	かんき支店	1月19日(火)	二見支店	1月16日(土)	TS加古川	1月24日(日)	TS加古川	◇	◇
2月	2月 9日(火)	高砂西支店	2月16日(火)	播磨支店	2月13日(土)	TS明石	2月28日(日)	TS加古川	◇	◇
3月	3月 9日(火)	加古支店	3月16日(火)	加古川支店	3月14日(日)	TS加古川	3月27日(土)	TS明石	◇	◇
申込方法	相続遺言相談会は開催支店、 休日相談会は各トータルサポートセンター資産相談プラザへ 電話にて予約申込						各トータルサポートセンター資産相談プラザへ 電話か予約システムから予約申込			

# ゆったい

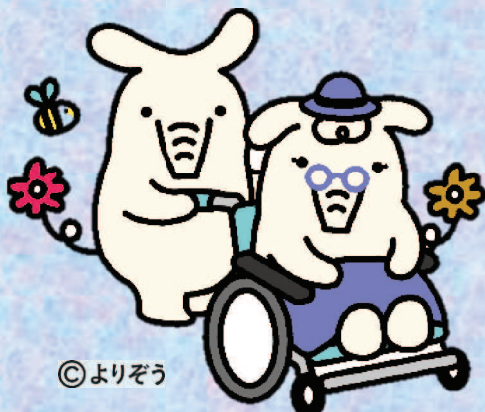

©よりぞう

年金のお受取りは2ヶ月に1回。  
だから、積立も2ヶ月に1回。  
キャンペーン期間中は通常より金利が高いので、  
お得に貯めることができます。  
この機会に、お積立を始めてみませんか？

## 年金をJAでお受取りの方限定！

1年以上2年以内

年 **0.55%**

(税引後 0.438%)

3年以上5年以内

年 **0.85%**

(税引後 0.677%)

取扱期間：令和8年4月1日(水)～令和9年3月31日(水)

- ◆ 個人の方限定
- ◆ 掛金10,000円以上
- ◆ 預入期間1年以上5年以内
- ◆ 掛金は原則年金振込口座からの自動引落となります
- ◆ 他キャンペーンとの併用は不可
- ◆ お利息に20.315%（国税15.315% 地方税5%）の分離課税がかかります
- ◆ やむを得ず中途解約された場合は当組合所定の中途解約利率を適用いたします
- ◆ 年金が振込まれなくなった場合は中途解約扱いとなります
- ◆ 年金受取口座がある支店のみでのお取扱いとなります（複数店舗不可）
- ◆ 金利情勢により取扱内容の見直しをおこなう場合があります

(令和8年4月1日現在)

詳しくは支店窓口または渉外担当者までお問い合わせください